華字日報

印刷所在威靈頓街門牌第五號
(電話第弍百弍拾七號)
新聞紙第壹萬四仟零七十七號

Chinese Mail,
5, WELLINGTON STREET
HONG KONG CHINA
Cable Address:—WAHTSZPC.
Telephone No. 237
No. 14077 JANUARY 13, 1910.

本館代理掛號處
羊城榮陽街玲記信館
聯興街廣隆信館
十六甫四巷羅少朋
會城大新街中元堂
澳門恰茂泰吳禮泉
澳門照文記 源安
梧州沙街榮記 火水公司
佛山正華和號
江門書鄉街九如
新寧市仁濟堂吳玉泉
大良伏波坊黃林記
香港油蔴地廣陶興

星期日停印
過年價銀柒員
每月銀陸毫半
遠近郵費酌加
閏月報費照加
(督印人林燮彬)

荷蘭銀行（一名小公）

啟者本銀行創自壹千八百二拾四年茲特於本年三月一號開設來港本銀行收足資本伸英金三百七拾五萬磅另盈積肆拾四萬捌千磅總行在荷士達總寫字樓在八打威　本行在南洋及英美各屬經閱多年專做買賣滙兌附揭生意　◎茲將附銀息價列左
十二個月週息四厘半　六個月週息四厘算
三個月週息三厘半算　日息週息二厘算
貴客賜顧請移玉到本辦房面商買賣價錢交收銀兩務期妥善仰祈留意是荷
壹千九百零六年二月廿六日
總司理人溫侯頓　司理辦房事務人梁建安　謹啟

香港上海銀行

茲將香港附貯銀兩息項列左　計開
三個月期週息弍厘半算
六個月期週息三厘半算
十二個月期週息四厘算
壹千九百八十四年　八月　壹號
總司理人士勿輔謹啟

萬國寶通銀行

啟者本銀行實備資本美國金錢銀壹千萬員總寫字樓在美國紐約埠分枝行於　英京　孟米　架剌吉打　星架波　庇能　香港　廣州省城　小呂宋　宿務　上海　橫濱　舊金山　墨西哥　華盛頓　巴剌馬　并設代理於八打威　高林保　三巴冷　馬打剌士　仲江　西貢　發兌　淡水　漢口　天津　毛支及各埠　香港寫字樓在皇后大道中門牌第九號如有滙兌附揭銀兩請移玉至本辦房面商價錢格外相就本行開辦伊始志在推廣生理仰祈留意是荷　○茲將附銀息價列左
十二個月週息四釐半算　六個月週息三厘半算　三個月週息三厘算　日息週息二厘算
英一千九百零三年　五月二十八號
香港萬國寶通銀行啟

SCOTT'S EMULSION
病後欠補

一千九百零六年三月十九號衣士省衣士威巴都巷五十一號門牌付來證書　香之寵愛女兒十一歲病後由醫院返家時我等悉不能他其身體瘦弱可想存骨衹行數步而即倒地其瘦弱可想矣後食司各脫滋補乳白魚肝油我深信幸得再造其身拯救其命他亦好食此油不久胃口大開氣力增長而復元肌肉日實總而言之我小女身體完全復壯乃得司各脫滋補乳白魚肝油一物之功耳　士蔑丁路投書

何以得補緣由

設使不計其奇功司各滋補乳白魚肝油於最單薄者食之亦不為難蓋此油乃用至淨至上等之羅科田鱉魚肝油所造也此油品及各妙藥司各脫法製之經別物萬不能消化者亦能消化如遇子女未得補養者何不一試包面有漁人負魚標者是也

大澤地方自治研究社開幕廣告

公啓者敝社定於十二月初九日假座大澤吕村叶五祠行開幕禮屆期敬請　政紳商學報軍慈善各界蒞會指示爲勝盼禱
己酉　十二月初二日
新會大澤地方自治研究社同人預啟

投夜冷

茲於十二月初七日即禮拜一日下午三點鐘在本行內有頂靚漂白洋庄夏布壹單計壹百四十五疋裝三箱每疋長四十碼濶壹碼出投以價高者得現銀紙交易限議即日出清貨客看貨議價下槌之後若有錯漏或意外之事俱歸買者自理特此聲明
己酉　十二月初二　曉時及候鈇臚啟

更正告白

啟者前登各報與蔡敏賢別字佐廷定買香山申堂涌利泰園潮田壹段該稅四十四畝是在香港堅道六十六號門牌內交定有印契作押迫到香山稅契局查驗始知爲偽契所賜再查得與田主乃是蔡敏關別字少垣承伊先翁經分名下之業理合將告白先行更正
己酉　十二月初二　香山鄭滄源祖等謹啓

緊要告白

香山谷都烏石鄉鄭寶臣堂等定買到現住廣東省城西關寶慶坊蔡賢字信衎祖自置經分伊第八子敏䙜別字少垣名下潮田壹段坐落香山谷都申堂三尖涌土名利泰園報稅四頃四十餘畝連園內外一切所有經於十壹月廿七交定訂明本年十二月十五日立契交易如與該園田有關涉或按揭銀兩者請到香港千諾道中新福利源客棧內掛號如逾期不報是爲自悞日後與承受該園田者無涉先此聲明免滋後論
己酉　十二月初二　鄭寶臣堂等謹啟

江北求賑

敬啟者江北災黎求賑凡有仁人君子樂助請交本醫院賑務代收代附特此佈聞
己酉　十一月十二　東華醫院謹啟

正金銀行告白

敬啟者本銀行在日本橫濱埠創自一千八百八十年集備資本金二千四百萬員正另盈餘積項金一千五百壹十二萬員正總銀行設在橫濱　分枝各行於日本東京　神戶　大阪　長崎　英國倫敦　法國利安　美國紐約　舊金山　檀香山　孟米　漢口　烟台　天津　北京　牛庄　上海　旅順　安東　遼陽　奉天　大連灣　鐵嶺　長春　等埠經營多年本行專做買賣滙兌
茲將貯款者附貯本行利息列左
十二個月週息四厘算　六個月週息三厘半算　三個月週息三厘算　日息週息二釐算
香港正金銀行司理人高道謹啟

葵家磨麥製造上等麥粉

本行以機器研麥取其精良去其渣滓製成極上品之麥粉久已馳名天下及中國各處此粉之性能滋養精神扶壯身體且其質又最易消化老幼食之均極相宜華人會用之爲日中食品香者讚許爲佳品去粗取精宜可省胃化之力而所得滋養

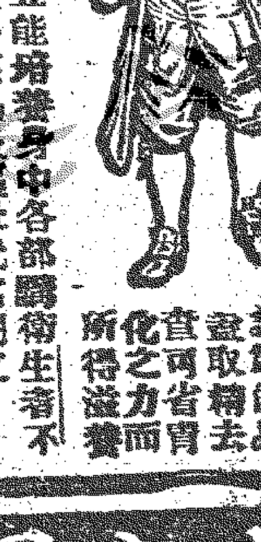

之質亦衞生故立能飭養身中各部骨衞生者不可不一試也欲小孩易長壯尤當用之此粉盛以白鐵罐每罐兩磅價廉而物超極有益
各洋貨店均有發售購者請認明葵家機器製麥粉爲盼
己酉年十月初七日

告白

啟者大道西門牌五百四十四號A趣園酒樓各東志圖別業將舖底間格及傢私什物轉租與醉瓊林酒樓生理倘醉瓊林生意盈虧及欠各號貨項會項揭借等項俱歸醉瓊林自理與我舖底間格及傢私什物無涉其傢私什物仍係趣園管理先此聲明以免後論
己酉　十一月十九　趣園主人謹啟

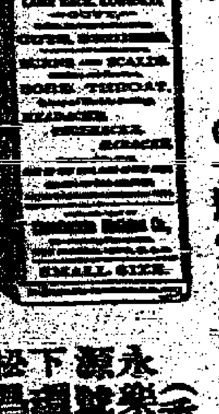

專治腰背兩脅刺痛筋絡抽痛頭刺　三
損傷風濕骨節疼痛
凡骨節瘀腫痛苦筋絡倦痛者皆
坐臥不寧有此患便是風濕之
症宜用會伯廉止痛水
初以此水磨擦患處時即覺有熱氣一道直
透至骨其痛苦立止數用之其病盡除
藥中全是草木之質配合並無金
石之品　○大瓶壹元貳毫　○小瓶六毫

(香港寄賣處列下)
永樂街瑞昌號　永樂街
源號德輔道光施公司
下環萬源洋貨店　買
松昌生記洋貨店　蘇街
中環干諾道中同記號　干諾道中三十三十一號寶華
各藥房洋貨店　香港德輔道廣生行　國臣氏藥房

德慶輪船自本月廿二日始每日來往港澳

上午八點由港往澳下午兩點由澳返港逢禮拜六日船到澳門停泊禮拜日下午六點啟行返港停泊

安利鋼板新輪船每逢禮拜日來往港澳

上午九點由港往澳　下午六點由澳返港
頭等每位收銀壹員弍　官艙每位收銀捌毫　樓艙每位收銀五毫　大艙每位收銀三毫　貴客光顧依期不悞
香港泊平安碼頭　澳門泊康公廟前碼頭
己酉十一月十七　四邑輪船有限公司披露

福履公司批發

本公司向在上海開設數拾餘年定織頂上純絨貢緞彩緞專運各國頭等皮自造特別中西男女學士帽鞋其貨色之考究精益求精花樣新奇繁多無美不備早經馳名久已恐混珠特印地球嘜商標爲記今分設在香港士丹利街四十壹號門牌開張發售貢上元青貢緞蘇杭雜貨代定頭巾新衣等件志在獨名價值格外從廉如貨不合可以包退還銀荷蒙　士農工商賜顧請移玉試之方知言之不謬也
己酉　十月廿二　上海福履分公司告白

告白

啟者本號專辦清遠茶長尾箏蝦金山箱糖花紅瓜什貨發售代辦各埠貨物後理清遠全鳳酒兌格外妥當客光顧請移玉步此佈　清遠蛋茶零沽
己酉　十一月廿五　香港上環中國興盛啓

(醫寓)(告白)
西醫關心焉舊在大馬路後即便利士丹利街門牌十八號A字早晚仍在士丹頓街門牌四十三號此佈

欲飲好威士

本行代理之方樽標嘜係威寶臣威士忌酒經已馳銷遠近數十餘年其味醇和誠爲飯酒中之冠　仕商賜顧零沽或躉買請向下列各號無不

忌酒者須知

安善此佈　南興隆　均泰　昌泰
生泰　泰盛　千祥　松昌
己酉年　十月初七日　同啟
總代理人連卡剌佛洋行披露

香港永安公司

CABLE ADDRESS "WINGON" A.B.C. FIFTH EDITION CODE USED
永安公司　洋貨　不貳價　足頭
209 211 & 218 Des. Veoux Road,
HONGKONG

二樓
鐘錶首飾布草　新花紗綢緞

本公司自辦全球洋貨疋頭鞋帽中西衣服紗羅綢緞鐘錶首飾留聲機器傢私玩物靴鞋食品各色煙草磁鋼鐵器凡日月所之物無不齊備如蒙遠方　諸君賜顧來信自當妥附無悞舖在德輔道中門牌二百零九號及二百壹十一號二百壹十三號即新船頭官左鄰壹百九十八號海底電碼永安ABC第五部

三樓
傢私鐵床衣櫃　地租各款燈色

夫國之強盛全視商戰是故整頓商務爲當世之急務開通利路實今日之要圖運者民智大開世間通運倫常品物中西并宜奇雅衣冠無身不論本公司創設有年價目不二童叟無欺微嫌原舖福湊陳則無多因而厚集資本擇地遷諸舖則數間并連樓則四層高聳觀衛各伴常駐名國名區定造優勝精良品務使無微不至無美不備深望中西紳商士女連袂惠然蒞勝榮幸茲將各貨款式詳列
己酉十一月廿三　准十二月初壹開市　香港永安公司主人啟

東華醫院告白

啟者各街坊到院託運棺向由服房代僱扛工原有一定價值凡有艇家勒索情弊經即親到佈知或函知本院或直到當年總理處投稱和亦可當即照勒索銀數多少向延等工價錢欲知詳運以昭公允至各處路程已定之價值細者請到本院服房詢問便悉此佈
己酉　十一月十六　東華醫院謹啟

聲明告白

[illegible]

賠償快捷

啟者本月十三晚皇家新街偶遭失慎弟有舖兩間被焚幸在魯麟洋行聯有保險經買辦人親自到看立即賠償甚稱快捷并蒙該買辦及接燕梳人譚石泉啟澳門代理人厚德號鄭若泉兄辦事妥當信實可嘉謹誌數言傳揚保者知所趨向爲此佈
己酉　十二月初壹　澳門廣盛和披露

精神閣馳名膏丹丸散新張大減價

請認商標

本閣丸散馳名已久　藥料精良
不居人後　向在輪船　演說發售
購用諸君　均讚不謬　今特擴張
大馬門口　以備士商　易於採購
新張減贈　價甚相就　結月初壹
減至廿九　有志衞生　勿失時候
茲將馳名丸散開列

女界至寶丹　每盒弍員　減收壹員　買壹送壹
解毒消瘡水　每樽弍毫　減收壹毫
強胃消積散　每樽弍毫　減收壹毫　買壹送壹

寄售處
廣州十八甫南越報
廣州十三行朱昌麟
澳門營地街國民興
香港威靈頓街聚珍

舖在上環馬路上文武廟石級艷眞映相館對面門牌第壹號

己酉　十二月初二日

承項告白

啟者大道中門牌三百七十八號超雲樓生意不前因司事人虧空銀兩私自逃走欠下各數眼目銀二千餘元之多無力抵還情願將舖底傢私什物一概頂與合成堂承受所有之銀與數二成均派自頂之後任由改換招牌開張與祖雲樓舊人無涉至於舊人合同作爲廢紙無庸館自徹該項現今貯備准期本月初六日開張如遇自悞特此佈聞
己酉　十二月初二　合成堂祖雲樓同啟

承項告白

立退股人梁戊鄉全揚冠生堂原於光緒廿九年起四份在卑利街同設安昌號火水生意欽至宣統元年八月底止 [illegible]
己酉　拾二月初二

告白

[illegible]

[illegible]老號
精製靈效膏丹丸散

毓麟資育丸

本藥房監製此丸非敢謂人人皆[illegible]預先服之[illegible]用者乃於平時無病預先服食飼人生爭受靈藥之妙品也能[illegible]能固本壯元弱可轉强可益壯老大而返童顏多福多壽多男子曾經應驗諸人矣向有乏兒食之人絕少生人乘服丸後即能壯固元陽而易受胎[illegible]已不乏人又富貴之家艱于子嗣每以不能承祀宗祧爲憂服丸後必喜瓜瓞綿延連枝競秀長堅久遠且孕育多爲奐物段大必然豐美繩祖武振家聲世特夫婦先蠲天倫之樂已哉至若嗜好洋烟凡癮深夏者更須加倍服食醫獨可覓烟癮會元兼能見效如神也服法每服一丸每日三次飯後用滴水或酒菜茶服　每兩價銀　大七錢二分　小三錢六分

藥　**[illegible]**
靈山靈能補身心精神[illegible]骨及筋骨凡一切勞心過度者肝[illegible]烟[illegible]身體虛弱者服之無不應驗其有過事驚悸且易惱怒者服之允妙善能調和[illegible]使可卜多壽而多男也商士庶有勞傷[illegible]精力虧耗者服之最善體益無論男女[illegible]合服每服一湯匙和清水於飯前後飲　每瓶價銀　三錢六分

看看廣華泰新喜炮雜炮店告白

本號專做金錢炮狀元紅炮三星報喜炮大小岡子炮特別烟花及各款雜炮均備現自造工價貨色精良遠近馳名海內外　諸君顧賜價格本號向設廣州省城[illegible]地城口定寶有遠涉之勞甚或誤投別家致多阻滯　諸君[illegible]分號(香港皇后大道西第一百五十六門牌三樓)[illegible]顧　請君得以就近定貨與免遠涉之勞也如蒙賜顧請移玉步并認明　廣華泰新字號便是
己酉五月廿三日　廣華泰主人謹啟

請試老牌利喬威士杰酒
WHISKY　LIQUEUR

本廠開設英國四十五年專釀威士杰酒分庄　香港　天津　上海　石叻　庇能　威海威等埠及各處通商口岸均有代理粵東香港各洋貨店均有此酒發售名曰利喬威士杰

乃無上之品曾供英國君王御用王公大臣各富商皆稱此是極醇之酒誠爲英國超等之威士杰酒也

中環大道一十五號廣和洋酒行啟

天下馳名馬爹厘白蘭地
H. PRICE & Co. Ltd.

此酒味純和香氣不寒不燥能壯筋骨補氣血强體魄提精神男女老少均可飲之誠衛生之藥酒也向蒙各國皇家大醫生館大酒店皇子紳商大加贊美因得國家大醫士考驗可爲藥料資助經巳歐美馳名眞無別家之酒能出其右也有心求得好白蘭地者請嘗試之方知斯言之不謬

每打價三元　每罇二元七毫

◎省城西濠街源和洋行發售　發行所沙基公利洋行　妙助洋行　梁中和　惠愛街富安棧　英昌盛　同昌榮　華豐泰　東生和　義成昌　始興公司

明新公司玻璃製造鏡器

敬啟者本公司向在新金山開張十有餘年專辦各色厚薄時花玻璃自用機器製造各樣時款車邊花玻璃各款花井精窩華英字樣鍍造各色招牌時款窗門大細厚薄玻璃鏡片發行並能代各玻璃眼如有舊水銀鏡亦能除舊更新猶如新鏡一色無異富商光顧遠近馳名因見中國從來未有製造玻璃各客採買甚屬不便故特籌全盤機器搬回香港創辦以便客商採購挽回利權以免外溢無論時款批發價定從廉如函來購均可照辦

特此[illegible]　舖在香港銅鑼灣觀音廟左側一百一十號

光緒卅四年三月十八日　明新公司司理人謹啟

介紹良醫

梁竹平先生以通儒而精醫理凡所施治莫不著手成春駐港以來鄙人一家老幼皆託命焉但前者因就東華醫院之席外間戚友雖有急病公事未暇不能分身私心竊以爲憾茲聞先生已辭院席僑寓大道地口安所過當國後得以隨時應聘吾我同人鄙人實深喜之用特爲代佈告俾欲延良醫者知所問津焉

己酉九月初七　羅速亭　胡[illegible]　同啟

聲明告白

啟者昨閱各報載有李[illegible]鐵路公司招股告白一則有謂弟駐省城代該公司收股閱之不勝詫異因弟一向外出鄉事概不知情凡該公司收股事務弟概不担任合併聲明此佈

己酉年九月初六　鄧麗川披露

敬告興辦機器織造者

本行代理西國各製造廠上等機器織各款洋毛內外衫褲笠衫衛生衣機織各款襪及織洋毛襪機各機太多不能盡錄但織造廠所用上品機器無不齊備本號專設習織造成全稱於上等方法可使試機無不如意凡欲求利或存利無方欲求改良辦法請到面商俾得奉陳一切務可如有同志欲作織造請用本號機器即利益無窮　富商惠顧請移玉到香港德輔道中一百八十八號文明閣內面明用本銀若干辦法如何每日出貨若干承本若干貨用若干資利若干本行自然詳細奉覆至與購器妥當價錢老實籌用者自知本行實爲中國國利源謀創公益而起非同射利者比也

本行現寓香港德輔道中一百八十八號文明閣內

己酉五月廿五　[illegible]行代人謹啟

聲明告白

啟者香港新界大九龍瓦窰頭第一約內第四三八　四三九　四四五　四四六　四四七　四四八　四六壹　四六二　四六三　四六四　四六五　四六六　四六七　四六八　四六九　四七十　四七一　四七一零一　四七二　四七三　四七四　四七五　四七六　四七七　四七八　四七九　四八一　四八二　四八三　四八四號等各地段連屋宇上蓋各莫木水池井等業主李與氏全盤賣與連麥氏馬麥氏二人承受定本年十二月初九日交易所有重與承來歷不明曾由舊人支理清楚與新承受人無涉自交易之後任由新承受人或轉與他人或建屋宇所有利益俱歸新承受人所得與他人無涉特此聲明以免後論

己酉十壹月十九承受人連麥氏馬麥氏謹白

憲示

清淨局紙照會居住屋宇之業主知悉按照屋宇論例凡住居舖戶地方居住者須將由屋業主於一西歷五月正月內將屋內全居洗淨抹灰水及更換任居地界內各居其之處或九龍地方者須將由屋及九龍地界內全居洗淨抹灰水惟一家一人住居者不在此例

二一居凡港西正月內任居[illegible]

香港西約正人典道之南并九龍地界內不論住戶所用或作舖戶各寫字樓及貨倉者不在此限內

按論內所指明詳開各層樓宇全所計開牆壁必須洗刷乾淨遇有灰水之處須用灰水掃扫

及兩旁樓梯之樓板牆壁天花板須用蘇打水洗淨

樓板高度及之之天花板須高度以上亦可

用掃灰水均須一律光潔乾淨

香港中計開上列界以東便西以水池利文街及由街爲界九龍西便以東西兩截巷急庇厘街爲界九龍尾一分便帶直線經過油麻地自道及北便帶至九龍北界止

皇家灰水承充人經已備便酒掃屋宇每居取回價銀壹員零五仙凡欲承充人酒掃者即投眞前來本司吩示承充人酒掃可也

一千九百壹十年正月初五日諭

遷寫字樓廣告

啟者本寫字樓經於本月二十日遷往德輔道中四號香港上海銀行隔鄰即西日枝運洋行之地位　諸君賜教請移玉到該處會商爲荷

己酉十一月廿五　潘潤船務經紀謹啟

德源　始創老舖

專辦名家映相藥料乾片紙料頭等特色鏡箱器具什物俱全向寄各埠價實無欺

鋪在香港中環擺花街尾二十七號　分局設省城十八甫中約發行　德源號謹啟

咸北亞輝火燭燕梳告白
(分局遷寓)

啟者咸北輝亞燕梳公司開設多年專保輝上各屋宇貨倉鋪戶傢俬等件火燭無失之處倘有失慎賠償快捷規矩誠實諸尊光顧祈移玉至上環畜牧場遷街門牌十八號本分局爲代理人鄧紀軒面議價目相宜此佈

光緒十八年十一月廿三日　鄧紀軒啟

東華醫院吉地招租

啟者此有吉地壹段在西環分局之右便係一千零八十二號地段長二百英尺闊二百英尺共四萬尺丁方如有欲租賃該地請到東華醫院賬房面議是荷此佈

己酉十壹月廿九　東華醫院謹啟　五五二

告白

啟者立承受司理招人江祝鴻自宣統元年七月初壹日黃恩在紅磡創做合益號接到乾安實號掘泥石工程一單由本年十壹月十五日全盤交與新到本年十壹月十五日全盤核算清楚交與新司理人江祝珊管理但日前所做工程之糧及各件夥金伙食一概歸黃恩自行管理妥當不能關涉新司理人之事但該號日前並無拖欠揭借貨項等情主以本年十壹月十五日以後所做工程之糧銀支收俱由新司理人支理與黃恩無涉立紙交執爲據

見正人鄧元冠　見字人楊祿

己酉十壹月廿七　退司理招人黃恩謹白　三五二

普華保險有限公司廣告

本公司實備資本銀拾萬員經在英政府註冊專保貨物及衣箱傢俬等件凡遠近出入貨倉輪船均照英例辦理務求妥善如蒙惠顧請至文咸東街門牌八十四號總公司寫字樓或與經手人設保如外埠則由各代理人安商是荷

澳門代理人[illegible]

己酉七月廿七日　總理銀兩管辦鄧[illegible]　司理人梁[illegible]甫同啟

退實潮汕鐵路股份廣告

啟者林麗生於光緒三十年與張煜南京卿倡辦潮汕鐵路倡人名下占股弍拾萬元全路早已告成行車亦經三載事後對於外間諸言查起無端生出風潮致爲阻事料外間諸言查起無端生出風潮致爲阻事人起見功成身退將股份弍拾萬元共壹百萬元并前眞與理財部銀份均行照原價承萬元統歸張煜南京卿認股額掏拾壹由認股之日起實股之日止言實交借大年受由認股之日起實股之日止言實交借大年息本利息免計即日立約簽字將股票轉換張煜南京卿全所有潮汕鐵路公司所有交大期清交自立約後潮汕鐵路公司一切權利分事宜及生意盈虧一切權利均與林麗生無涉特此廣告

宣統元年八月廿二日　林麗生啟　四五二

承受潮汕鐵路股份告白

啟者茲本公司總理與大股東林麗生創辦潮汕鐵路歷經艱難數年共濟向無異言料外界無端鼓動風潮迄無止息林麗生因此志圖別業願將股份拾萬元并前與理財部承領之股份弍拾萬元不計六年老本利息照原價實與弟及張鴻南承受即日立約簽字將原票轉換鄙人與舍弟張鴻南名字管理股欵按期清還日後潮汕鐵路公司一切權利均與林麗生無涉特此廣告

宣統元年八月廿二日　潮汕鐵路公司總理張煜南偕弟鴻南謹白　五五二

承受潮汕鐵路公司股份廣告

啟者黃頤基翁於光緒三十一年用黃愼遠堂名字買入潮汕鐵路公司股份二十七萬三千五百元又經手招入零星大小股份六萬餘元乃于黃意識觀察員宜公司會辦之職於光緒卅四年三月二十日志圖別業願將所買及經手招入股份共三十三萬餘元全數讓與張煜南承受立約交易清楚轉換名字自立約日起所有潮汕鐵路公司一切權利均與黃頤基翁無涉其子黃觀察所發會辦職任亦既報部註銷特此廣告

宣統元年八月廿二日　潮汕鐵路總理張煜南謹啟　四五二

那千拿歲暮收賬告白

啟者本公司今歲暮仍請上海銀行復派區業鴻吳日華帮同衛丕文共三位先生分往各寶號代收本公司洋面燕梳保費惟一位之中必須有一位到來簽收方可交銀否則爲經手是問與本公司無涉先此聲明以免後論

己酉十二月初二日　那千拿公司告白　五十天

賠償快捷

啟者本月十三晚對門失慎本堂物業坐落家新街壹百七十七號至壹百八十一號之舖三間亦被焚燬幸在金仔索於仁公司與架成治公司購有保險經該兩公司大班親自到看立即如數賠償堪稱快捷無怪信義相孚也並衆金孖索公司鄭君少逸辦事妥當公正持平陳君少卿及架剌威治公司陳君等實誠可嘉也謹助數語以申謝忱

己酉十壹月廿七　澳門龍松鶴堂代理人宋慶伯謹啟　二五二

新學西法接生

泰西保嬰之學重矣尙矣竊以產育爲人生一大關鍵調護得宜則不獨危難可免且母子康强室家衍慶種族之强唱有賴也我國缺然故婦女每遇產育恒有張惶無措即求助於不學無術之老婦亦常失於檢點後患滋多氏有鑑及此因潛心專習產科於本港雅麗氏產科醫院閱歷數年日前蒙香港國家總醫官押寄驗發給文憑准出問世因承友人慫恿設館於中環街市側租卑利街三號三樓以便家庭延丁者領教爲

己酉十一月廿五　西法接生任古氏謹白　二旦二

收盤告白

啟者兒本號生意收盤所有各號數目概已核清並無揭借等項至各號欠到本號揭借賬項限至本年十月內交來如到期不交來應交狀師代收此佈

己酉十月廿五　香港中環宏兆泰啟　三二二

創到　映相初學書

漢文　(發售每本價銀三毫)

此書專教映相映畫沖片晒相及映藥料諸法齊備常有映相乾片鏡箱各等藥料及照相器洋貨發客

舖在中環大馬路門牌十九號　萬興號謹啟

宣統元年七月初一日

先施公司尋銀主告白

本月廿五日上午有客在本公司買貨交銀時快將金仔壹枚作仙士交忙速出門當時未能追反惟人面頗可認識但未知住址無從奉還故登告白俾該客自到對出確實觀據即將原璧奉還此佈

己酉年十一月廿六日　先施公司啟　一一四二

上等鴻毛呢出世廣告

啟者廣東士敏土廠所製造之灣毛泥紅磚花階磚現已出世發售質力堅厚取價從廉　諸君光顧請移玉至文咸西街協安公司內富豐公司面議是荷

己酉九月十七日　香港富豐公司謹啟　五廿又

購藥須知

啟者本堂開設二拾餘年精益求精所有參茸玉桂珍珠牛黃熊膽麝香與及各等熟藥專採選各省正地道超等貨至於膏丹丸散家藏秘方親督監製諸尊光顧細辨方知

己酉年八月初五日　香港中環大馬路百和堂主人謹啟
己酉十一月初九　弟張星知偕季良同披露　十四中

艾羅醫生療肺藥

肺在臟腑之中最爲嬌嫩損傷固易然使調治得法則收效非難本醫生潛心研求始知大凡肺病必全葉枯而人始不起若有一二未壞者尙可用藥療治傳入去新生肺葉依然完好此藥功用極靈能力甚大故凡肺病服之其功效速率非人意中所料亦能預爲奏效之也之第一靈丹無論中外殆無他藥可以駕而上之到本藥房戲保證書一閱便悉一治寒咳燥咳虛咳痨咳等肺虧損之症及一治因咳吐痰帶血絲之症一治因咳嗽氣喘及嘭嘘氣喘等症每大瓶價銀二元　每小瓶價銀壹元二五批發　香港永樂街門牌四拾壹號　中法藥房分局啟

VAN HOUTEN'S COCOA

溫厚頓穀糕粉

價廉味高淨厚糧粉粱稍有之壹不獨氣味濃厚且堪斟用

衛生稱云此粉種牌子之穀糕更爲對用因此其價值廉溫公報云其香味溫柔遠發是以極佳溫之教之穀糕粉品極佳而又最對用

告白

本[illegible]先生[illegible]火燭[illegible]本分所[illegible]相宜此佈　一二半旦　光緒二十九年七月二十八日　[illegible]和軒謹[illegible]

灼已甚乃開計於某邸某邸曰此易耳但宣言即派某人赴東陵修造行宮爲三貴妃永久侍奉之所一則由別人對三貴妃說倘果修造行宮則將來永無回宮之日自已又不便逕回不可收拾不如趁此時間亟較著云云如此則三貴妃必回于是從之果如其言觀此可知某邸固非全無智術者其混荷蕩者至十餘年始非無故矣

○張蔭棠抵檀　上月新簡美使張蔭棠乘太平洋郵船企社之蒙古抵檀島泊黑非厘碼頭中華會館正董事余爾芬副董事劉景深前任正董事趙蔭榮値理古今福同乘馬車登船恭迓公使坐電力自行車先赴督署會見署督麼士農後至領署暫憩署督麼士農隨到領署答禮商董余爾芬等邀張公使與領事到中華會館與衆商歡叙并呈公禀一通請除苛禁華工例又呈徐桂被誣入禁求釋一禀公使均予接納公使復諄諄勸諭衆商首不可爭鬥次不可與訟衆商莫不歡諾旋經董事余君請用茶點復出吟略談與辭赴四邑會館開張使去月二十九日已到舊金山各華商開公議假座杏花樓設筵公讌

○整頓地丁錢糧　度支部因地丁漕糧征法多弊決意速訂國家年用定章以圖整頓

○整頓各省銅元折扣　度支部澤尚書日前與各省官商銅元事務以各省鄉鎮中每有八折七扣情弊亟擬通咨各省督撫嚴令地方官督率各警員禁除折扣各弊倘有不遵定章者以違制論有犯必懲云

○攝政王飭爲帝師　攝政王前擬派張之洞爲南書房總師傅今張已死日前面諭軍機大臣宣選薦中西學問兼優者充爲總師傅其餘各項課程亦宜愼選專門人員派爲南書房行走但務實益云

○中韓界址問題　中韓兩國國界圖們江上流曾經中日兩國協定以石乙水至穆字碑一帶爲界此約已經發表多日所有石乙水至穆字碑中間相距數十里之地如樹柵立碑及一切應辦之中日兩國至今尙未舉辦現吳督辦已陸續派人前往履勘以備日後定界時有所把握并聞長白刺史張鳳臺日前向錫督提議前訂中日協約內如以石乙水爲界實於中國不利請即與日本交涉收回成約等語錫督頗嘉許此議聞已據情轉咨外務部核奪

○奏參禁烟不力之旗官　禁烟大臣因各省駐防旗營除廣州將軍已將戒驗情形詳報外其他各將軍都統多未解詳細報部現在擬頓軍務八旗兵員向多嗜好若該將軍等飭禁不力一經查實即當奏參已通飭各將軍都統查照辦理

○編外交表　攝政王飭外務部編輯歷年交涉成案外交表呈閱

○閩省督藩之水火　閩縣差缺向由委司開明督院然後標委懸牌近來尙其亨擅委各員每於到院稟告之時松督多有更易蓋欲爲署中關務處督練處各文案位置之計尙其亨深滋不悅退有後言且聞其意與衆然各局處凡有尙其亨領銜之稿件送入藩署核判者近日均多積壓云

○蘇省花業出口之調查　蘇省各屬土產以花米爲大宗現國查花市情形滬南北市各花行以及各紗廠全年所收棉花約計六十萬担紗廠十二家全年約用八十萬担通崇海二境上年約有六十萬担共售出約三十萬担通崇二紗廠全年約用十二萬担內地錩錫約十萬有零太倉花全年到申五大萬担因蘇州無錫江陰等處各紗廠所往太地辦花紡織是以運滬不多今年新花出口至年終約計五十萬担左右云

○做空盤者看看　上海市上拋做空盤棉花念餘萬包之席士康程蓮溪包渭卿等三人前奉滬道札飭縣傳席等三人到案勸令迅速解貨如無現貨應照市面結賬歸銀否則提案訊辦茲悉席士康等一味抗違昨已飭差薛順者協同地甲分別往提到案訊辦

○紅燈教匪之蔓延　四川永寧地方紅燈教匪起事大吏亟遣大軍馳往攻勦初以寡不敵衆爲匪所敗官兵死傷多人近日兵馬充足且以巨砲轟擊巢穴故匪黨勢不克支退遁無算死於陣者二十餘人生擒者三十餘人均供認不諱據云此次若輩計謀克遂當在十月十一月中選一大皇帝大軍帥佔蜀省焚敎堂殺敎士屠洋人然後登基與英域聯絡大舉今事已敗願就戮云云又聞匪首姓高者已死於炮火其衆亦已自盡惟匪黨蔓延甚廣云

○大連豆業之調查　大連灣出口貨以元豆爲大宗豆粕次之去年輸出大小豆粕一項計十六萬七千三百餘噸本年已達二十九萬二千九百餘噸兩年比較竟超越十分之七距毁月來大豆行價騰貴異常各油房觀望不前多爭停製恐明年此項之輸出額必遠不相逮

○直省官場之大更動　直督陳夔龍先札巡警局各坐辦飭令錩差祇留楊道嘉晟一員駐局總辦其餘各局所均將仿照裁汰現崔護督任內札派各局所總辦會辦坐辦各道府日來相率辭差

記　香港新聞

○關於澳界電文　北京軍機處外務部列憲鈞鑒葡佔澳地辱國欺民人心極憤乞定宗旨挽危局定民心　梧州粵商全體李漢照等叩蒸　北京外務部堂憲鈞鑒澳門界務求在京力爭議結勿交海牙以免後患　神戶華僑全體叩

○關於粵鹽要電　北京商部外部堂憲鈞鑒來加熟膏稅抵禁賭餉鹽務照常粵民幸甚越南堤岸穗城會館廣肇兩府商民叩寒○維持會轉粵督憲鑒電文同

○十二月初壹日華商公局値理叙會議案　主席陳賡虞曰今日請到叙會係因前會經衆表決對於合伴生意新例草案宜改用若樂均治之法及用殷實人代表堂名兩覆法律協會並於未復以前宜將本日議定之件宣佈街坊交各行値理通知各行等因既經登報并派傳單數千至今未有等行回音想必均以爲合請在座諸君定奪同復法律協會俾託會善允律師擬稿鄧君志昂曰有限合伴生意則例將眞姓名註冊利則分享損亦分償甚爲平允在弟甚以爲合施遇文亦和作合李右泉曰不但宜將眞姓名註在冊內且須註明籍貫以免有同名異人之誤衆亦以爲然陳少白曰今日在座諸君意思均以爲合可否再將此件登報一禮拜如仍無人有信到局駁議便作默認即由本局按照前議答覆法律協會鄧志昂即倡議再將情登報一禮拜如不見有入來信駁議便作默認可由本公局信覆法律協會陳綽卿和議衆舉合陳賡虞曰目前託會善允律師擬求充十元以上收單貼五仙士担之票已禀督憲批出惜未邀准免請督辦允先將該禀請出使諸君知之曾將禀稿議陳賡虞並請曾將港督不准之批譯出曾亦將該批照譯陳賡虞倡議將該禀並該批譯出漢文交各報館登錄令衆人週知陳綽卿和之衆贊成議畢主席謝會律師并各識主席而散

○香山下恭都自治研究社選舉正副社長紀事（續）　何以故我中國向來禁人立會結社今日變法維新忽又遍地皆社若個結社規則則皆莫知所對蓋歷來此事在禁止之列相戒不敢言更何有於規則耶故本社初與提議奔走者已數月至今而規模稍備規則粗具本社明理諸君不但要謝創立者之勞且要加勉保守本社之責深望勉就規範若素不經規則束縛者且欲删改規則以狥己之欲使辦事者進退交受其困此等事若出於明之地則實堪駭怪惟我國素以會社爲禁條其不慣守規則謬思改創者又何足多怪求心明理者力勉其難初時或有窒礙或受人怪惟我不畏其難而難自破一俟風氣大開則辦事必勢如破竹乃底成功蓋今日我輩所應爲者不在人以爲易而在人以爲難事果易辦何待我輩努力之力以經營其始故曰宜勉奮其難至於宗旨二字辦事者須先認定乃可下手既下手又須執定之必不爲艱難所屈執定宗旨者非板執之謂板執者係不問是非務狥己意而不肯改執定宗旨則不然辦事者審愼於未事之先擇其正大最切要者奉之爲宗旨之則事無不成無之則事必終敗不能因一人而稍同不能因一事而更換其面目宗旨既定操持堅守惟力是視不達其目的不已此則辦事者人人當有此見識力量庶不愧受人所託擔任公益尤以我中國新舊交替時代不可不愈加奮力以排除俗見抵禦暗潮者也故日宜執定宗旨籍西之見有愧大雅匡正其謬幸甚幸甚謹由公證人宣佈副社長張心湖是日因在港有事未回楊瑞初因事往省未返黃儀瑯因路遠開票後返鄉可由社內發起人兩信通請其餘陳筱江華擇知吳霽鵬吳節微吳海門柳璧臣徐鶴儕以上七位請上坐當衆宣佈請七君先行擔任是日之選舉諸公得票數最多足見諸公平日辦事熱心公益雲所推任徐鶴儕宮公証人前告辭經由公証人答云今日乃由衆社員公舉請公勿推辭有否諸公之雅意如閣下一人之退將來各位如是實非地方之益望閣下勉力担任後由徐鶴儕答詞既承公祖之示又蒙諸君美意鄙人雖個人之義務熱心數學隨由六位答詞担任衆鼓掌政界及來賓社員衆高呼大皇帝萬歲自治研究社萬歲由陳賡虞代衆社員致謝並司馬鏡統帶及來賓洋樂隊吹愛國歌舉散會

○犯人游水欲逃　匆者士洋行晉魯輪船昨由滬到港船上有德人一名威沙氏曾在來往長江輪船充二伙之職近因私拆郵件竊物被窺破後經上海領事法堂判定苦工監二年現因於晉魯輪船務中載其回德國監禁前晚約九點半鐘伊以披單衣服等物結爲長繩由其房之窗中吊出執之下水即欲游至岸邊而逃距爲巡海小輪所見即將其救出是時氣力幾絕身上不掛一絲祇頭上戴帽一頂乃拘往警局不認爲由德船逃出者後察其帽始知之遂報知該船之押解差現已交回管押矣

○馬棚地段投價之舉　昨下午三點招賣人晚士候蛱將馬棚地段十九段當衆拍賣以爲明年搭架棚廠售馬票之用是日各段之投價極爲昂貴比爲往年爲及兩倍茲將各段價錄下　第一段三百九十元　第二段三百九十元　第三段四百元　第四段四百六十元　第五段四百八十元　第六段五百元　第七段五百七十元　第八段四百三十元　第九段四百二十五元　第十段四百壹十元　第十一段四百六十元　第十二段四百六十元　第十三段五百元　第十四段五百四十元　第十五段六百元　第十六段六百七十元　第十七段五百一十元　第十八段六百一十元　第十九段二百元共投得九千零零五十元以上地段號數係由大馬棚起依次核計

○大學堂現在捐款之數　昨日大學堂司庫員遮打君以大學堂既已議定開辦所認捐之欵應即日收完請盧督主持開收使早日收完若將捐欵經營以五厘週算至兩年後開辦自可得利息銀十二萬元並將大學堂捐款之數開列呈閱盧督已照答覆贊成其議並謂不日即將實事奏聞云現在大學捐欵如下

港中華人捐欵共二十萬七千元

吳[illegible]卿五萬元

太平戲院演戲籌欵五千五百元

演戲歡迎海王收入撥金一千一百元

以上四柱共二十六萬三千六百元

外埠華人一十六萬七千零七拾九元

中政府二拾二萬二千一百零二元

本港各洋行五拾八萬八千零三拾六元

倫敦中國會七千七百一拾七員

港督及梅布政等二千一百零七元

息銀二千元

共一百二拾五萬二千一百六拾四元

上海可得一萬元

某物業倉托項欵一萬七千元

合共可望得一百二拾七萬九千一百六拾元

○孫亞穩第四次釋放再控　昨下午三點臬憲判將孫亞穩放後警局即先派定中西暗捕多名行列監獄門口之兩傍直至大路止然後將孫亞穩由監內釋出數步間即復爲西暗捕蘇利雲拘回再以歸善縣與宗劫案控究現暫押於獄中俟內地之事主証人到港然後提出訊明歸否交解回省究辦此乃既經復獲之第四次云

○孫亞穩上控之判詞　孫亞穩被省官以其爲歸善劫匪行文來港提解經前縱擒數次日前由裁判道判定孫亞穩即歸士列大律師上控兩臬司訊問札行警局著將孫亞穩即放律政司希士渝及亞劇巴士打大律師主控栢架利大律師代表中國政府昨日下午兩臬憲皆判定將孫亞穩釋放茲將判詞譯錄於下正臬司刁偉士判曰士列律師代被告上控原故有二　一謂無証據足以謂被告是中國之人　二謂無外國懇禀或相類之文件呈遞裁判道本案爲一千八百八十九年中國提犯則例所轄逃犯之名目於祖國提犯條欵及本港例皆有惟字意則不同祖國條欵未涉國籍本港則例逃犯者單指中國人而言該例之第二節云逃犯之字意是無論中國何人在中國管轄地方或華人船隻上犯罪而逃往香港或逃往彼處之英國船隻上者是也又據天津和約第二十一欵云若有中國罪犯逃往香港或在該處之英船上寄官如有照會當代爲緝獲倘查有犯罪之証據則交回畢官故本案須証明犯罪者是否爲中國人查裡臬司判黃嘉詳之案曾謂在裁判道提訊時須行直接之憑據指證犯人之國籍故今日所決斷之問題是裁判道當訊時有直接之証據與否本司之意則謂無之栢律師爲中國政府辯云　一證犯不自辯不是中國人亦無須與之指証　二此間有實在之憑據足可指証犯是中國人云照所援引之証據及裁判道所藉以出拘票督憲之札文則謂孫亞穩是中國惠州人又據警差供謂是遵依拘拿票將犯人拘獲解案本司不謂此等札文或拘拿票上所載之事可以作証而勝於禀詞上所稱者然則尙有別証可憑乎據邵福供稱彼往歸善縣報案時謂同年八九月前彼已識被告常在被劫之鄉來往主於將彼盤詰時彼謂並未與被告相談不過每日在墟場附近來往聞人稱遺故知其名爲孫亞穩並無人稱彼爲革命黨云亞律師又謂盤詰時欲加被告以革命之名豈知革命黨亦是中國人本司前已說過直接証據之要今所說之旨如此混亂亦是無用據陳就云彼於一千九百零三年前已識被告是時彼受僱與其主人搬運樹枝又謂一九零四年見被告再於一九零五年又見一次既而又謂一九零三年始見被告及於鄉間聞有人稱彼爲匪爲賊又據証人何連供謂彼不知被告之鄉間何處而來本司等將此罪字以中國二字包之惟照事實言之不得藉此遂謂被告是中國籍人因中國香港及新界等有華人多名係英籍者本司已研究各証據由裁判道提訊時並無國籍直接之証據本司之意應札飭將被告放釋副臬判詞署謂彼與正臬司之意署同並無關於國籍實在之証據故被告可以不自行辯論應要札飭將被告釋放云士列律師稟請所有堂費應由中國政府輸給栢律師謂堂費不應歸中國政府輸給此乃被告與皇家之事士列律師謂倘有從中干涉一案者亦在本署之裁判權內副臬司曰爾有案可還否士列曰大人此間予不能即答後再詳細研論此案遂結

○港人將見空中飛行車　本港某酒店有西人寓客一名由歐洲到帶有空中飛行車一乘將擬在跑馬場操演

尙有各國新聞判　精華錄

投夜冷

啓者未士佐治林勿准於十二月初七日即禮拜一日上午十一點鐘在本行內有各欵上好海參弍百五拾担出投以價高者得現銀交易貨客看貨論價下槌之後若有錯漏或意外之事俱歸買者自理此佈

佐治林勿行啓　正月十四號

己酉十二月初三

廣告

公啓者本局値理於十二月初壹日在本局集議公議照上瑚關於合伴股份生意新例草案經本局通過之議案由本局函覆法律協會惟事關本港全局不得不額外謹愼今特再登報七天如果仍無人駁議即照實行此佈

華商公局謹啓　正月十三號

己酉十二月初三

頂舖告白

省城萬欄上街小市約鉅泰海味店正舖連棧房舖底行底傢私等物經本號頂受卜吉於本月廿五日交易誠恐外埠未得週知是以改期拾二月初九日交易如鉅泰號欠到各號貨賬會滙揭借保等項及轇轕未清者祈即與會人理妥一經交易後與本堂無涉除粘貼外特再聲明此佈

合成堂謹啓　正月十三號

己酉十二月初三

廣告

公啓者本公所前派各路調查災區專員梁紹先等返港報告應否即剩辦賑或辦平糶之處敬請同人公定辦法茲定本月初二日下午七點鐘開大會議凡屬同人請依時賁臨指教爲禱此佈

香港鄉賑八邑公所啓　正月十二號

己酉　本月初二

聲明告白

啓者永樂街門牌第九十九號樓上萬吉祥號店生意前者永益堂占一股份現頂與羅誠壽堂承受即日交易清楚日後生意盈虧不關永益堂之事此佈

羅誠壽堂謹啓　正月十五號

己酉十二月初二

招人起貨

啓者本公司之火船一隻名禮寧由卡剌吉打庇能及星架波埠抵港凡有貨附在該船者祈即日携提貨紙到本公司加簽至船上起貨限至本月初三日下午四點鐘以前船上貨物仍未起淸本公司則將各貨起倉暫貯或有意外及費用等項貨主自理本公司未買保險其貨係由庇能星架波兩埠來者更須即日由船起貨否則將其貨起上倉所有殺用與保險均歸貨主自理特此聲明以免後論此佈

渣沙宜公司謹啓　正月十二號

己酉十二月初二

擺花街十四號英禮智　花露水生意收盆

主人別業　決意收盆　所有貨物　大大減收　如欲照顧　盡在此時

白玫瑰　素馨　桂花　水仙　玉蘭

一安庄原價一元……

太古燕梳分局歲暮收保費告白

啓者本分局今歲暮派鄭桃溪蘇錫堂一位分往各寶號收燕梳保費必須蓋回本分局圖章方可交銀或交來海傍楊泰興碼頭對面太古分局亦可否則經手是問與本分局無涉先此聲明以免後論

太古燕梳船務分局謹啓

己酉十二月初三

四邑輪船有限公司　第一屆股東尋常大叙會

啓者本公司定期明年正月二十日下午七點鐘在本寫字樓開第一屆股東大叙會公舉總理並省覽是年結冊事屆期請到海傍西廿九號三樓本公司寫字樓會議幸勿吝玉爲禱此佈

本公司之選舉總理票定期正月初拾日在本寫字樓開發至廿日下午四點止截請携股份票到領以便任選十六位總理主持是年各事是荷　每日由上午拾點鐘開發下午四點鐘止截

四邑輪船有限公司總理人吳敬波謹　正月廿一號

己酉十二月初三

省城澳門閱報諸君鑒

啟者本報省城澳門各代理人祇負派報之責任倂無收銀之權嗣後所有報費由本報派人携花邊收條到領方可照交否則概不承認特此聲明諸佈　本報謹啟

催交報費

海外各埠閱報諸君鑒　現年關將屆如有欠報費未清者望從速郵寄爲禱　本報謹白

十壹月　十三日

論說

敬告龍僉事　著者毅父

就粵中最近之時局而觀。其中與吾粵人有密切之關係者。約舉之。共得兩問題焉。其一則曰鹽政。其一則曰路政。斯二者。固社會上之千手萬眼。所爲斤斤焉。凝神注意。共指而共視之者也。鹽捐之弊。本報已不憚再三言之。苦口危詞。嘗亦爲有識者之所共鑒。獨至於路政之敗壞。則惡潮之迭起者。曾不止一次。積弊之相沿者。已將閱數年。雖以本報志切維持。隨復大聲疾呼。日出其藥石之言。以力爲糾正。而詎知當日社會上之所嘗爲路棍路蠹賊諸儕輩。方將如城狐社鼠。窟穴良深。又且如餓虎饑鷹。吞噬無已。馴至今日。粵路全局。殆幾乎於不可收拾。間有在報紙上發出讜論。以冀一醫其蟄瞶者。而彼輩輒敢羣起而疾視之。甚或聯行而牴制之。而報業中人。既經此一場誣謗。因已知路害之難以驟革。遂亦漸置粵路之問題於不論不列也。固已久矣。玆何意由近今粹之。粵路之大勢。終將有撥亂反正之一日乎。嗟乎。嗟乎。賊鼠善緣。終有技窮之僞。獨猴作劇。能無形穢之慙。彼一般營私舞弊之路中人。其亦曾有悔心之萌焉否乎。今專揭該路之弊混。可推爲粵路反正之先鋒者。已大有人在矣。而盤詰該路之弊混。可資爲粵路反正之後勁者。又不能不厚望於由郵部派出之僉事龍建章。聞此次與至昨日前龍僉事已安抵省垣矣。而隨之偕來者。有法工程司沙海昂。會計課員張紹蓮。是二人者。一精於工程。一嫺於會計。操是以往。則所查各節。當無不立白。水落石出。此其時矣。據各查賬之所報告。則工程處之弊混若干。歸地處之弊混若干。收支所之弊混若干。與及其他之種種糊塗。固已明若列眉。瞭如視掌。且又逐條詳注。備極周詳。撮影成圖。無可掩諱。在王總辦既援是以稟報。在袁署督亦據案以奏聞。而部議姑且按下未辦者。祇爭龍僉事查覆之一揩耳。在龍僉事如不欲博一絕好之聲名。留一綱大之紀念。則亦已矣。如欲博取好官之聲名。留爲桑梓之紀念。則此次奉派查辦之件。自當據實早覆。秉公核辦。毋爲徇情以見好。毋令矢附以貽譏。則燃溫犀。則隱怪無所匿其醜。高懸秦鏡。則妖魅安所遁其形。而後綜其稽查得實者。平列罪案。韓館朝廷。有延誤工程者。則按治以明條。有侵蝕款項者。則重加以嚴罰。如是。則不獨有以慰桑梓之人心。快壹時之輿論。而且能挽路事於已去。保路利於將來。則龍僉事之聲名。方將與珠海河流。同洋溢乎千古矣。龍僉事其亦有意乎。顧或者曰。黃金之力。可以翻動地球。豈獨不可以轉移人意。託孔方兄爲和事老。倩阿堵物作納交人。從來因見此鼎鼎之貴白物。以至顛倒黑白者。所在多有。豈今日獨有異乎古之所聞耶。雖然。人品低昂。固未可以一概論。苟其人果持躬清正。植品端嚴。則錢神雖則有靈。要未能飛入龍圖包老之庭。而一留汚點也。以龍僉事之在今日。其聲名旣好。固儼然一明白無他。矢公矢愼之人也。天下安有明白無他。矢公矢愼之人。而尚可容錢神之捉弄者。僉事勉乎哉。

本報特電

初二日六點鐘接北京專電云

郵傳部擬再派梁士詒澈查粵路

又電云　粵東京官舉代表往外部參預議澳門界務

又電云　澤公留新任蘇撫寶芬在京議定改良蘇省鹽務辦法

又電云　澤公派晏安瀾查直隸長蘆鹽政

又電云　樞臣請停止歲暮賞各大臣品物

又電云　奉旨派廷杰于式枚李家駒考試法律學堂畢業員

又電云　北京各界初二日在湖廣會館開國債會

又電云　呂海寰將派資政院協理

又電云　樞臣及郵部奏請飭盛宣懷到郵部侍郎之任所遺商約大臣以于式枚繼之

◎同晚九點鐘接澳門專電云

聞澳督署接有華函言辭恐嚇謂將爆炸督署云

按中國方在進步之秋決無此擧以貽文明者笑料亦無識之甚特假此以快一時之見耳

廣東新聞（記事）

○承鹽繳接餉之督批　職商陳寶琛等稟批此項接餉銀二百萬兩據運司來詳已撥官銀錢局照收會商大清銀行分存請奏咨前來並據官錢局申報到院仰候核明分別奏咨可也此批十二月初壹日示

○湘路又請在粵東設集股協會　鍾道世昌因籌辦湘路事稟請督院轉飭旅粵同鄉集議奉批云稟悉湘路需款孔亟僅恃旅粵官商之力招集亦屬有限自應廣集外省股款以期眾擎易擧況前者粵路招集之時湘人附股者亦多同屬中國戶籍本無畛域之分苟湘路稽延則粵路亦同受影響統籌全局在粵人亦必望湘路之早成所請開設集股協會公擧會長分任開招所見極是仰即轉知旅粵同鄉官商迅將辦法詳細擬妥繕呈察核務期妥協詳密倂致路粵路前弊苟稍有貽誤不但無以對湘粵股東即清夜捫心亦不能自解共矢血誠力圖公益本署部堂有厚望焉俟辦法核定即行札飭廣東勸業道照會九善堂七十二行各紳商知照

○東莞鄉人與路工交鬨　廣九鐵路工人在覘岡嶺採石被石涌鄉葉姓聚衆百餘人蜂擁鼓譟弁勇彈壓不得竟被擄去工人一名擊傷工人幷誤捉過路搭棚工人一名石馬段彈壓委員姚守備恐釀大事不敢彈壓祗得與其族鄉紳者理論現尙未妥因將各情稟請鐵路局查究現該局以已電東莞縣將被擄工人吊放及勒該鄉紳者務將滋事之人交出云

○飭各戲院改僱女工收驗女票　爲論遵事照得戲院分男女棚看戲原係防男女混雜起見女棚之中仍用男人看棚收票辦理本未完善且訪聞各戲院看守女棚人等接待婦女往往有饋送點心生菓種種意逢迎輕浮少年更或藉驗票爲名往來穿插以行其引誘之術甚至拐騙之案每由此發生風化所關亟應整頓齊粵省奏自應仿照辦理嗣後女棚之內凡收票驗票以及售賣食物傳遞物件一概僱用女人不准男子擅入應即妥訂規則稟候核奪飭遵務期剋日改良以杜流弊而挽頹風除札發督正分局轉飭遵照外爲此論飭論到該戲院即便遵照辦理毋稍違延致干究罰云初二已札行矣

○番令撤任之原因　番禺令周汝鈞牌示撤任聞係因高第街金六奶姦殺一案上峰以其辦理不合故有是擧惟周令頗傻不服已將此案全數卷宗用鏡撮影幷將己之辦理此案如何平允詳細敘出以爲日後抗議伸雪之本云

○英領催結債案　駐汕英領照會袁督內稱英民歐錫明控追許長榮許從德等倒欠一萬餘兩一案及英民陳鉅卿控追鍾發記號東鍾其祥鍾阿磊等侵吞七千元一案又義順泰號陳煥夫等在港倒欠各商債項一案均經照請惠潮嘉道飭屬拘追封抵乃惠潮嘉道延不辦理請切實設法務令將該欠戶產業查封召變將價照送給領抵欠等情袁督已札催該道立將各案督飭各該地方官妥速辦結云

○僕戶紛紛請編戶口　吾粵各鄉大族多有僕戶尤以南三等縣爲最其中竟有僕多於主者自放奴之論下西樵一帶僕戶多聯合一會以圖抵制主家故日前三水九命案有疑係僕戶所爲因此南海縣紳士擬將此事投請諮議局決議轉稟大吏以斧其後近日每三八卯期南海縣必有三四起呈詞係僕戶請編戶口者云

○路工發見古塚　廣九鐵路近日施工至東莞茶山地方日前發現一古代隧道內有古陶器碗爐數事惜未獲有銘識內有無棺之骨殖二具疑係野蠻時代用以殉葬者度其制度當爲古代陵寢現該土人仍擬施工深掘以窮其跡俾備談古者之一助云

○北江臘鴨價值之調查　北江臘鴨素以佛山爲聚點故聞每日各北江紙行來鴨甚多現查扶溪鴨約每百斤取值三十餘元南安則取值四十餘元計與往年價值相去懸殊聞因來貨過多且値南風天暖各貨不能經久故減價出脫將來年關款緊恐跌値尙不止此數云

○水巡亦不敢干涉大紳　去月初九晚有江紳偃江天舫請客招妓侑酒並叉麻雀命艇家往報水巡局水巡以其不遵示諭大爲震怒初十晚江紳再偃松天舫作宴水巡無如之何亦不敢干涉艇家前月廿八晚復有許紳何紳等偃松聲舫宴會亦以看竹之戲爲樂命艇家往報被水巡斥責艇家回報該紳等一笑置之是時水巡不敢干涉越日乃命東局拘松聲之船東陳某這諸黑暗卑濕之獄勒令罰銀始准釋放云

○因夾帶扣考之畢業生不准派差　粵省陸軍部游學畢業生張天驥此次赴部考試因夾帶書籍經陸軍部查出扣考并經奏明停止其下屆考試現陸軍部已將該生咨回粵省署謂照章未經考試各生不准派差該生既經扣考應即停止差委云

○郭少流控追欠款　順德鄉紳昨以法國銀行買辦郭少流控追周蔡閑欠款一案具稟督院奉批據稟已悉本案封存周蔡閑產業迄今數載何以尙無人領欠戶亦未緝獲該各前縣辦事疲玩殊堪詫異無怪外人有所藉口應即嚴比差役務將周蔡閑限拘到案訊追一面將前封產業論飭該族紳耆設法變價毋任推諉以期速結云

○商民被釐廠留難勒索者急看此批　廣東釐務總局以整頓釐務裁釐歸併及增加比較提禁陋規各節具詳督院奉批云據詳已悉所有留充票貼提撥歸公永遠禁革之項旣據分別認明確自應切實通飭照辦所革各費應令各廠卡勒石永禁報查並揭牌明告自遍貼通衢自此次禁革之後如各廠員司巡役有于壞禁正風之外再行私收分文或于所革各費之外尙有隱匿私收之欵准商民隨時呈控一經查實定予嚴懲不貸至平餘一項提作津貼只准以向來收數爲準如有影射平餘名目肆意加重收取者一經發覺一併嚴懲本署部堂爲整頓各欵體恤商民起見不憚詳細告誡該各廠員委員與有責焉當能共體此意也仰即遵照先今批通行辦理此繳

○核飭官錢銀局票紙　日前度支部咨行來粵以現當整頓幣制所有官立商設行號所出紙幣均飭停發並擬定辦法限期陸續收回零均起報端惟大吏現查粵省兩辦官銀錢局同情發行銀元票前據該局詳報發出之票數約百萬元所得票價除酌留應付票銀外餘均該商生息等息現奏發新軍餉需令暫將未發行之銀元票不再增發已發行之銀元票逐漸收回非惟頓塞利源抑亦有失信用民間一聞此信難免紛紛持票兌取現銀則存欵勢必全錯新軍需餉亦將無着恐于粵省大局不無妨礙惟事關通行部章究應如何辦理特札藩善後局督同銀錢局委員悉心妥議詳核奏云

○惠州盜風之猖獗　惠州歸善縣屬賊匪猖獗刼搶日有所聞其最甚者則莫如平海稔山等處本年來賊風復熾刼搶更多如鹽町之園有焚刼七家怪象西路一帶有擄搶數起三奇閘至新差八約稔山一洞及水陸沿途有剮肉強食民不聊生之慘劇該處地方恐將有不堪設想之景象也

○城廂亦有打單　莿倉巷南約管箱漢興店接有由郵政寄來打單匪函內寫如不照函行事則祝融立至等語照錄稟函後經議出花紅緝拿匪徒并禀官辦理以防匪患而保治安

○番禺新造墟稟請禁賭　番禺新造墟主黎永年以現當設法籌禁賭番攤之際祗可日減豈容日增該墟賭徒聚衆敢將墟內舊店舖改行建增設攤館聚賭漁利稟請周令飭差前往嚴行禁止以除民害云

○二百萬只繳一紙耶　聞新鹽商現繳接餉二百萬兩乃係銀單並非現銀該銀單係由榮記紹昌利亨三家銀號所出查紹昌銀號係蘇是衙所開云

○稟覆河南開闢馬路情形　日前大吏擬開闢河南馬路用木板平船及小輪過渡由勸業道派委巡警河南正局警員鈕令祖良查勘妥擬現該令稟覆略謂查河南地方四面臨河形若隨圓面積約有六十餘里東西南三面地勢低狹近岸河水稍淺不能停泊輪船均無商場北面一帶濱臨省河舖屋較多而商務未盛擬原由鳳凰崗之西白鵝潭邊起向東直達士敏土廠之後方曲北便河至邊止開築馬路惟該處地勢高低不齊涌坑尤多壤築馬路工程頗鉅計每壹華里約需工料銀二千三四百員之譜又近北一帶近來地價極昂每畝地約需銀二百五六十員計由白鵝潭岸邊經過鳳凰崗之後向東直達士敏土廠後邊方曲向北至河邊止約計有十一二里之遙統計購地築路約共需工價銀二十七萬元其餘路旁安置電燈栽種樹木以及常年守路修路等費所需尤多尙難預計此查明河南地勢及添築馬路所需經費之大概情形也至闢馬路必係地屬通衢往來多人方可獲利河南與省城西關等處遙隔一水無論車馬不能通過即行人亦苦往來地方雖臻繁盛實緣於此原稟擬置造木板平船八隻以五隻作粵漢支路幹路及河南西頭河東南頭並河北九廣路等處活動碼頭以三隻作渡船用三小輪拖帶以便往來用是良善惟河岸延長十餘里河南河北往來碼頭如洲頭嘴伏波廟元壇廟紅硇台北帝廟海幢寺龍慶街口和珠社官渡頭新廟要育東街太平坊新基渡頭聯興街口鰲還街龍母廟怡和大街油欄門靜海門龍王廟九仙門果欄堆頭蔗欄橫大巷口共二十五處均有橫水渡及沙艇多隻渡人過河尙覺擁擠異常接應不暇若僅設木板渡船三隻難以普遍收費所入恐亦無多如欲多設數隻以便行人則成本過重無利可獲且省河自堤岸告成後河流湍急平日來往輪船渡多沿河邊渡已處危險若再有多輸多隻終日經橫穿直渡勢必觸觸大小船艇恐不免沉沒之虞又此項木板平船祇可渡人若渡車馬似仍未便此查明小輪拖帶船渡之大概情形也查上年曾有商人劉雲慶等擬集股在河南戲院前直對油欄門填築堤岸造鐵橋一道以便往來計需工料銀四十餘萬元嗣因發起人劉展廷病故事遂中止如該項工程有人繼續成助以官力俾大工早日告成則車馬往來如履平地利賴永遠推無窮而河南與省會一氣銜接遊人如織不啻通衢則北便近河一帶貿易必繁招徠更廣換北便市場與盛商力充盈再按照原稟計畫向南展拓商場開闢馬路即招商籌欵似易爲功而獲利亦較有把握理合繪圖註說稟請憲台察核訓示祇遵云

○被殺者之母搁輿遞稟　葉阿蘇在下九甫被人暗殺疑係聯興街賣牛肉之培記因爭鬬而起巡警已將徐培拿獲又復釋放等情歷詳前報茲經聞日昨縣署鄒差會同巡警前往傳訊人徐培已去如黃鶴故道路紛紛傳言謂該巡官得賄賣放其事之是否雖不可知但案關人命盧實均應澈究該巡官何以將徐培交徐飛記保領耶昨初壹日莫蘇之母莫余氏赴縣搁輿遞稟其稟詞亦疑伊子係被徐培所殺云

○放毒案貪須澈查　南海縣平洲鄉生員麥濬璪赴縣稟控伊堂兄麥澧甫放毒在井欲害伊全家等張令據稟批示云同堂兄弟欲害全家何其險忍若是且此井既非一人一家所用爾堂弟澧甫果有心放毒何尙與爾叔母言之不可用此井水豈不授人以柄至鬥毆鐵亦固屬皆有更何以必知爲爾堂弟家之用因嫌生疑因疑赴控事亦難怪井內毒藥究係從何而來是何性質麥澧甫平日作何營生如何果否不安本分統候驗局詳細研究查明覆奪云云

京省新聞（記事）

○查粵路之分別　此次郵傳部派候補參議龍建章同粵查辦路事乃因參案旣發爰爲時派者閱部意大約以林梁二君專查工程而龍則專查總理及董事局有無舞弊情事且有撤換工程司及查抄舞弊者之權攄龍參議之意謂此事關全省體面必當澈底整頓爲一勞永逸之計斷不姑徇情云

○京官對承鹽餉之宗旨　廣東同鄉京官聞商承鹽餉之議既成乃大集議於禁賭會籌畫防弊善後辦法以爲加鹽餉以禁賭兩害取其輕可不必反對惟須俟其章程到部時由部嚴核限制并聲明除抵賭餉外尙存二百餘萬應留爲地方辦實業以養游民而免其失業又經此次禁賭自後永遠不准復承賭餉議定即本此意由某御史出奏立案已奉硃批知道了欽來粵督詳奏到京時并請戴軍機主持援冒交部蓋已慮思深密但不知部中有變動否耳

○慶王籠絡攝政王之智術　慶邸近來對於攝政王頗得其歡心從前之痕迹漸均泯沒蓋某邸實具有要結之手段非他人所能及也試擧其一二證之當肇欽皇后奉安之時攝政王富親送梓宮某邸竊恐王謂近日匪黨甚多時時窺伺途中恐有意外請王換坐巴輿而已則坐王之輿即有意外亦可迷奸人之目如蒙俯息之副車也王因甚惑之又三邸貴飽駐東陵不願回宮攝政王遂派人往聆均不得消息

灼已甚乃開計於某邸某邸曰易耳但宣言……

十萬有零太倉花全年到申五大萬担因蘇州無錫江陰等處各紗廠皆往太地辦花紡織是……

指証犯人之國籍故今日所決斷之問題是裁判道堂訊時有直接之証據與否本司之意則謂無之……

投　夜　冷

啟者未士佐治林定准於十二月初七日即禮拜一日上午十一點鐘在本行內有各款上好……